6bis rue Franklin – Tél : 04.67.62.53.14
Mail : utt-beziers@orange.fr
Site internet : utt beziers
Directeur de la publication : Jean-Luc MARCHAL

C'est la rentrée …. Il y avait longtemps …

==========

HISTOIRE de L'ART

Lundi 8 : à 14 h 30
par J-P ROSE
"La peinture murale romaine "

==========

CONFERENCES

Jeudi 11 : à 15 h
Par Laurence EL MAHLI
« Les animaux pendant la 1ère guerre »

Jeudi 18 : à 15 h
Par Michel HETTMAN
« Une vie d'artiste à la Belle époque »

Jeudi 25 : à 15 h
« La dépendance …les aidants et les aidés »
Par AXA – un pot clôturera la séance

==========

HISTOIRE LOCALE

Vendredi 19 : à 15 h
par Norbert BRETON

« Les protestants envahissent Béziers »

LE PROGRAMME DU MOIS

OCTOBRE 2018

CINEMA

avec le concours de la FCCM (Fédération des Ciné Clubs)

Vendredi 5 – à 14 h - durée : 3 h 50

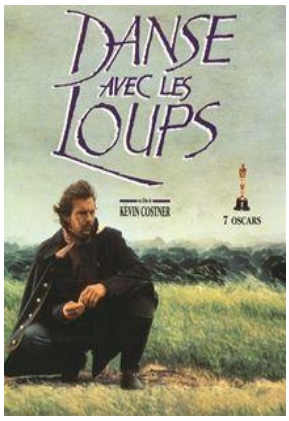

de et avec Kevin Costner

==========

La PHOTO :

Pour le mois d'Octobre, à cause des vacances encore en cours pour certains, les informations sur les activités proposées seront données par l'intermédiaire du site de la Photo que vous pouvez consulter à l'adresse :

uttphotobeziers.fr

Vous devriez aller sur leur site. Vous serez agréablement surpris par les superbes réalisations des photographes.

Nos photographes exposent leurs œuvres
dans le hall de la Mairie
après
« Des portes Biterroises qui sortent de l'ordinaire ».
du 23 Mai au 24 Juin
« Des Parcs et Jardins Biterrois aux richesses insoupçonnées »
du 25 Juin au 29 Juillet
« La tauromachie »
(un travail personnel d'Alain DIAZ)
du 30 Juillet au 9 Septembre

il y aura

« **Les ponts et les écluses** de Béziers »
Du 10 Septembre au 14 Octobre

Avec Christiane BOUSCARAS :

GRANDS VOYAGES

Il y en a pour tous les goûts cette année :

- En Mai, cap au Sud du Portugal et retour par Séville
- En Juin nous allons chez les mangeurs de frites et buveurs de bière – La Belgique
- En Septembre ce sera Les Météores et la Grêce.

Les dates définitives seront fixées par la suite.

SORTIES MENSUELLES

"Le Lubéron et ses villages perchés"

du 12 au 14 Octobre.

Prix du séjour : 400 €

Renseignements auprès de Christiane à la permanence ou par tél : 04 67 90 17 09.

Réunion d'information :

Mercredi 3, à 14 h 30 - salle de spectacles.

Dates des sorties pour l'année :

Les **Jeudis** 22 Novembre, 10 Janvier, 14 Février, 14 Mars, 4 Avril

En Novembre nous irons à Nîmes, au Musée de la Romanité.

En cas d'annulation il vous sera retenu :

- *Sorties mensuelles : **5€ + le prix du repas***
- *Voyages : 10 %*

NB Selon la difficulté des sorties et des voyages il est possible de vous demander **Un Certificat médical obligatoire**

LIVRE VIVANT

Vendredi 12 à 14 h 30 à la MVA

Avec M.T. Denizeau

« Crimes et châtiments »

De Fiodor Dostoïevsky

==========

LA GYMNASTIQUE

Tous les LUNDI à 9 h & à 10 h 15, à la MVA …

… on fait du PILATE, avec Aurélie GUERRERO

ATTENTION

Nous sommes toujours à la recherche d'une salle libre le Jeudi matin en fonction des disponibilités d'Aurélie.

Certificat médical obligatoire

==========

L'ECOLE HOTELIERE

Avec M-Odile VITROLLES : 04 67 90 29 95

Mardi 9

Mercredi 24

NB : Les annulations faites dans les 2 jours précédents ne seront plus remboursées. A vous de trouver un remplaçant.

==========

GEOLOGIE

Vendredi 26

Le golfe Pliocène – Cessenon & Corneilhan

Avec chaussures de marche et repas tiré du sac

Covoiturage : Départ 13 h 45 Parking

Petit Casino à coté des pompes à essence

Le golfe Pliocène

LES RANDONNEES EN CAR

Car N° 1	Car N° 2
- avec Michel GUTTIERREZ **Mardi** 15 km – 450 m **Gorges du Tarn – Le Rozier – Les Vignes**	**2** - avec Guy CROS 15 km – 1000 m **Le Rozier - Gorges de la Jonte**
- avec René Boissière **Mardi** 14 km – 300 m **Plateau du Somail** APERITIF DE BIENVENUE	**9** - avec Michel CHEVROT 18 km – 600 m **Circuit sur le Somail** APERITIF DE BIENVENUE
- avec Jacky CHEVIET **Mardi** 15 km- 450 m **Le Salagou**	**16** - avec J-Paul DUBOIS 17 km – 700 m **Le Salagou**
- avec Michel GUTTIERREZ **Mardi** 15 km – 350 m **Fitou**	**23** - avec Guy CROS 18 km – 500 m **Fitou**
- avec Gustave GARNIER **Mardi** 15 km – 400 m **Olargues – Pic du Naudech**	**30** - avec Robert SACRISTAN 17 km – 750 m **Coustorgue AR**

Départs : 8 h 30, bd Yves Nat

sauf avis contraire signalé dans le Doodle.

Certificat médical obligatoire

NB : Selon le nombre d'inscrits, il est possible de ne prendre qu'un seul car et de compléter avec du covoiturage.

BOTANIQUE

Inscription obligatoire pour déterminer le choix du transport car (avec >30 inscris) ou covoiturage et le lieu de départ.

Avec Jeanine COSTE, tél : 06 08 81 42 83

Mercredi 3 & 17

Destinations variables selon la végétation.

OXYGENATION

Avec Jean-luc MARCHAL ou Guy FAUGERAT

Les sorties se feront normalement en covoiturage sauf indications contraires mentionnées dans le programme

Mardi 9 : 6,8 km 5 m

Le Chichoulet – La Yole – Le Chichoulet

Covoiturage : Départ 13 h 45 Parking Petit Casino à coté des pompes à essence

Mardi 23 : 6,5 km 120 m

St Chinian – Fontjun

Covoiturage : Départ 13 h 45 Parking Petit Casino à coté des pompes à essence

Certificat médical obligatoire

Inscription obligatoire (pour indiquer les lieux de départs)

INFORMATIQUE

(Voir la répartition des cours à l'accueil.)

Dans notre salle informatique équipée de 10 ordinateurs, avec plusieurs animateurs par séance, vous pouvez vous initier et vous perfectionner dans la manipulation des ordinateurs, tablettes et smartphones.

==========

ENCADREMENT

Avec Jocelyne GUTTIERREZ
Vous apprendrez à créer de jolis cadres pour vos photos, vos souvenirs et bien d'autres idées créatives qui vous viendront à l'esprit.

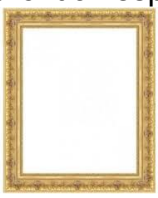

Lundi, de 10 h à 12 h
Au 1er étage dans la cour, porte rose

==========

MODELAGE

Mardi de 14 h à 16 h (porte verte au 1er étage)
Mireille MORA vous aide à développer votre fibre artistique. On travaille la terre …On en a plein les mains …
mais … c'est bon pour les articulations.

==========

POTERIE

Lundi après-midi et **Mercredi** tout le jour.
Un atelier des mieux équipés de Béziers avec four et tour de potier …
… et une animatrice très sympa … Frédérique PIERI

==========

LANGUES ETRANGERES

(Voir la répartition des cours à l'accueil.)

Nos 5 professeurs agréés vous apprendront leur langue, de l'initiation à la conversation :
Anglais -*7 niveaux*, Espagnol - *7 niveaux*
Allemand - *3 niv*, Italien - *3 niv*, Russe

==========

AQUAGYM

Mardi 13h45 & 14h45, **et Jeudi** 15 h 15 & 16 h 15
2 fois par semaine vous pouvez débloquer vos articulations avec nos professeurs.

==========

CHANTEURS

Pour faire bouger vos cordes vocales vous avez 2 groupes à votre disposition, la chorale classique « RITOURNELLES » et « HIRUNDO GOSPEL AFRICAIN », le groupe de gospel.

==========

CALLIGRAPHIE SINO-JAPONAISE

Vendredi de 14 h 30 à 16 h,
porte rose au 1er étage

avec Mr NOVOVITCH

==========

SOPHROLOGIE

Mercredi à 15 h **& Jeudi** à 9 h 15
Un peu de stress, de mélancolie … la sophrologie est la solution idéale. Elle remplace agréablement tous les remèdes imaginables.

==========

ECRITURE

Lundi de 14 h à 16 h
Quel plaisir d'arriver à mettre sur le papier toutes les idées qui nous viennent en tête sur un sujet déterminé.
Il faut l'essayer pour l'adopter.

==========

MEMOIRE

Jeudi à 10 h 30
C'est le petit mot de la rentrée à l'UTT.
« 3 adhérents discutent. Tu y fais quoi toi ?
Le 1er, moi, de la peinture. Le 2ème, moi, de la photo. Et toi, … moi, de la recherche !!! Je cherche toujours mes lunettes, mes clefs, ma voiture … etc »
Vous voyez ce qu'il vous reste à faire !!!

==========

PEINTURE – DESSIN

Les **Lundi & Vendredi** à 14 h
Nos 2 animatrices vous attendent dans notre salle de peinture pour vous apprendre et vous aider à manipuler les pinceaux.

==========

SCRABBLE

Les Lundi à 14 h
On joue avec les lettres et il faut marquer le plus de point possible tout en respectant le Petit Larousse. Cela remplace bien une bonne dictée.

==========